Пермь.Орджоникидзевский-малосемейку

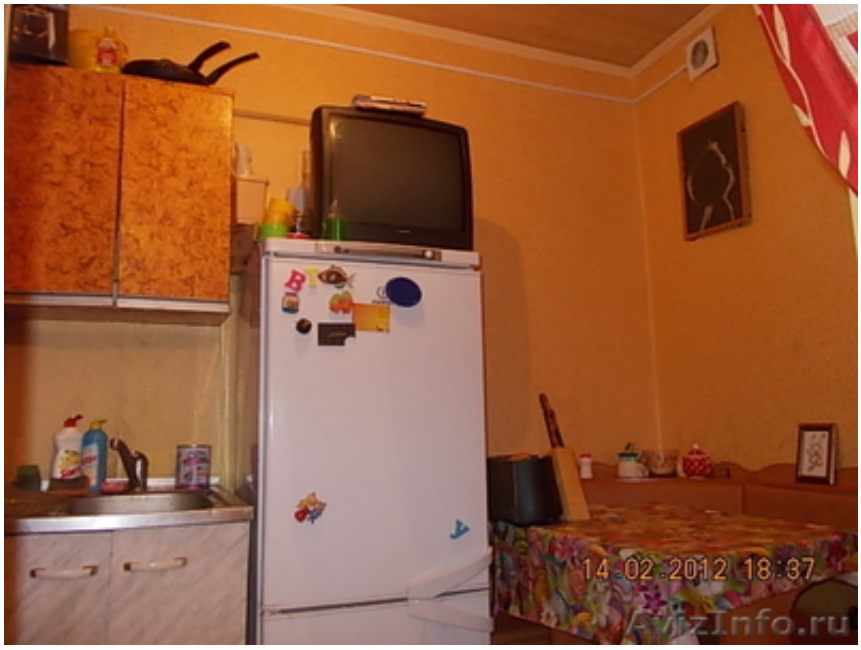

Пермь, Россия

Комната кухня с мойкой.возможность установки душевой(ГВС, ХВС, канал-ия), 18 кв метров, светлая, находится в блок-секции на 4, в блок-секции туалеты, душ.Подсобное помещение для стиральных машин.Есть большая общая кухня.

Во дворе-магазины, садик, школа.Остановки рядом.До Центр.рынка 40 мин, до Цирка-25 на автобусе.

Цена: **690 000 руб.**	Тип объявления: Продам, продажа, продаю	Торг: неуместен

Сергеевна Ольга **89638839814**